Überreicht durch:

NextWorkLab

Barbara Röckinghausen
autorisierte INQA-Coachin (BMAS)

systemische Organisationsentwicklung
individuell – agil – zukunftsorientiert

01 52 / 58 76 55 17
0 28 53 / 6 93 56 83

info@nextworklab.de
www.nextworklab.de

Empowerment ist der Anfang
→ Transformation die Wirkung

NextWorkLab
46514 Schermbeck

Berater-ID
IC2506115

NextWorkLab bringt Zukunft und Arbeit zusammen und macht Ihre Organisation zu einem partizipativen Raum. Durch Förderung vorhandener Ressourcen werden Ideen zu wirksamer und nachhaltiger Praxis.

Bundesministerium
für Arbeit und Soziales

INQA COACHING

INQA-Coaching

80 % gefördert.
100 % gestärkt in die Zukunft.

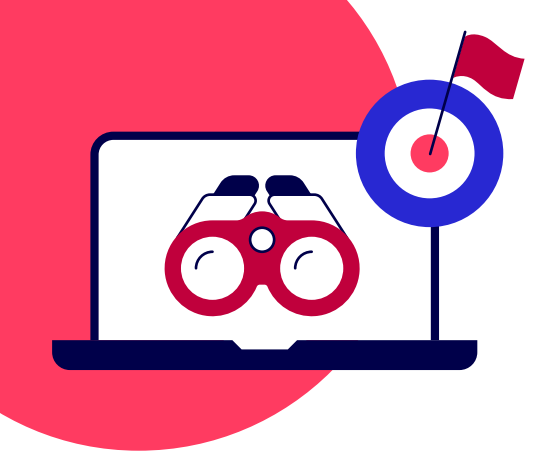

Machen Sie Ihr Unternehmen fit für die digitale Zukunft.

Fehlende Fachkräfte? Veraltete Prozesse? Verzögerte Digitalisierung? Wir unterstützen Sie auf dem Weg in die neue Arbeitswelt. Mit **INQA-Coaching** können Sie:

- **Arbeitsabläufe verbessern**
- **attraktiver für Fachkräfte werden**
- **Mitarbeitende motivieren**
- **Wettbewerbsfähigkeit stärken**
- **neue Geschäftsideen umsetzen**

Umfassende Förderung
INQA-Coaching ist für alle Branchen geeignet.
Bis zu 12 Coaching-Tage werden gefördert,
80 % der Kosten übernommen.

Was macht INQA-Coaching besonders?

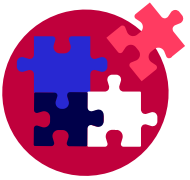

Wirksame Lösungen
Sie finden passgenaue Antworten auf konkrete Fragen in Ihrem Unternehmen.

Echtes Teamwork
Ihre Mitarbeitenden werden bei allen Schritten einbezogen und arbeiten aktiv an den Lösungen mit.

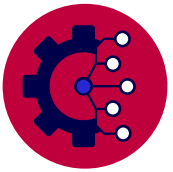

Ergebnisoffenes Vorgehen
Lösungen werden nicht vorgegeben, sondern entstehen in der Zusammenarbeit.

Digitalisierung als Chance
Sie nutzen die Vorteile des digitalen Fortschritts und neuer Technologien.

80 % Förderung für:

- kleine und mittlere Unternehmen mit weniger als 250 Mitarbeitenden
- Firmensitz und Arbeitsstätte in Deutschland
- Jahresumsatz höchstens 50 Mio. Euro bzw. Jahresbilanzsumme höchstens 43 Mio. Euro

Weitere Details zur Förderung klärt die INQA-Beratungsstelle gemeinsam mit Ihnen.

Das sagen Betriebe zu INQA-Coaching

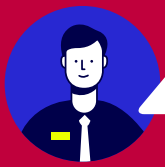

„Durch innovative Prozesse einen Schritt voraus“
Steuerkanzlei

„Verbesserte Arbeitsorganisation in kürzester Zeit“
Arztpraxis

„Hilfreiche Werkzeuge für mehr Produktivität“
Handwerksbetrieb

„Gemeinsam Wissen nutzen – für glückliche Gäste“
Gastronomie

Wie ist der Ablauf?

1. Erstberatung
Starten Sie mit Klarheit und identifizieren Sie mit einer INQA-Beratungsstelle Ihr Coaching-Ziel.

2. Coaching im Betrieb
Gemeinsam mit einem INQA-Coach arbeiten Sie bis zu 7 Monate an Ihren Herausforderungen. Dabei entwickeln Sie Ideen weiter, testen verschiedene Ansätze und finden so optimale Lösungen.

3. Abschlussgespräch
Die INQA-Beratungsstelle wertet das Coaching mit Ihnen aus und stellt bei Bedarf weitere Unterstützungsangebote vor.

Jetzt kostenlos informieren und Förderung sichern!

Wenden Sie sich an Ihre regionale INQA-Beratungsstelle, um mit dem Coaching zu starten.

Alle Infos zum Programm und Praxisbeispiele:

inqa.de/coaching

Beratungsstelle finden:

inqa.de/inqa-coaching-karte

Impressum:
Bundesministerium
für Arbeit und Soziales
Wilhelmstraße 49
10117 Berlin

Kontakt:
zic@inqa.de

Die Europäische Union fördert zusammen mit dem Bundesministerium für Arbeit und Soziales über den Europäischen Sozialfonds Plus (ESF Plus) das Programm INQA-Coaching in Deutschland.

Kofinanziert von der Europäischen Union